

1.1851.1 VILLA DIJKZIGT - nu natuurmuseum -

Adres: Westzeedijk 345
Wijk: Dijkzigt (postcode 3015)
Bouwjaar: 1851
Typologie en aantal: landhuis
Architect: J. Metzelaar
Opdrachtgever: Anthonie van Hoboken
Aannemer: onbekend



Rotterdam.nl

Bouwgeschiedenis: De Villa Dijkzigt is een neoclassicistisch buitenhuis met eclectische elementen. Kenmerkend is de achtkantige torenuitbouw. De oorspronkelijke indeling van de plattegronden is niet meer te achterhalen; het trappenhuis is bewaard gebleven. Villa Dijkzigt werd gebruikt door de Volksuniversiteit Rotterdam, die er in 1930 een filmzaal aanbouwde. Na het vertrek van de VU in 1984 raakte het pand en het omliggende park met openluchttheater in verval. In 1988 trok het Natuurhistorisch Museum in de villa en werd deze grondig gerestaureerd. Begin jaren '90 vernieuwde en verhoogde het museum het dak van de villa zodat een 2e verdieping met depot ontstond. In 1992 werd de filmzaal gesloopt om ruimte te maken voor de nieuwbouw van een glazen paviljoen, ontworpen door Erick van Egeraat van architectenbureau Mecanoo, dat d.m.v. 2 hellingbanen met het oude gebouw verbonden is.

Stedenbouwkundige context: Het pand stond in een landelijke omgeving: een landgoed van 56 ha. met een parkgedeelte, ontworpen door J.D. Zocher jr. Op 'het land Van Hoboken' stond een aantal bijgebouwen waaronder een boerderij in Italiaanse stijl, ook ontworpen door Metzelaar. Toen Anthonie van Hoboken jr. in 1924 stierf, kocht de gemeente Rotterdam de grond en de villa. Voor de herinrichting van het gebied werd uitgegaan van het uitbreidingsplan Dijkzigt van W. G. Witteveen uit 1926. Het pand van het Natuurhistorisch Museum is tegenwoordig onderdeel van het Museumpark waar ook de Kunsthal, museum Boijmans van Beuningen en het NAI deel van uitmaken.

Woonoppervlakte: Ca. 850 m² exclusief kelder.

Constructie: De bouwmuren zijn gemetseld en de gevels zijn metselwerk met een kroonlijst met consoles; de toren heeft een uitkragend boogfries. De vloeren en de kapconstructies zijn van hout. Het dak heeft een zinken bedekking met een lichtkap.

[RB 07/2011]



2011 zuidgevel met rechts nieuwe museumentree



2011 oostgevel met glazen uitbouw tbv museum



1987 zuidgevel



ca. 1850 ets



woonopp.:
ca. 850m²

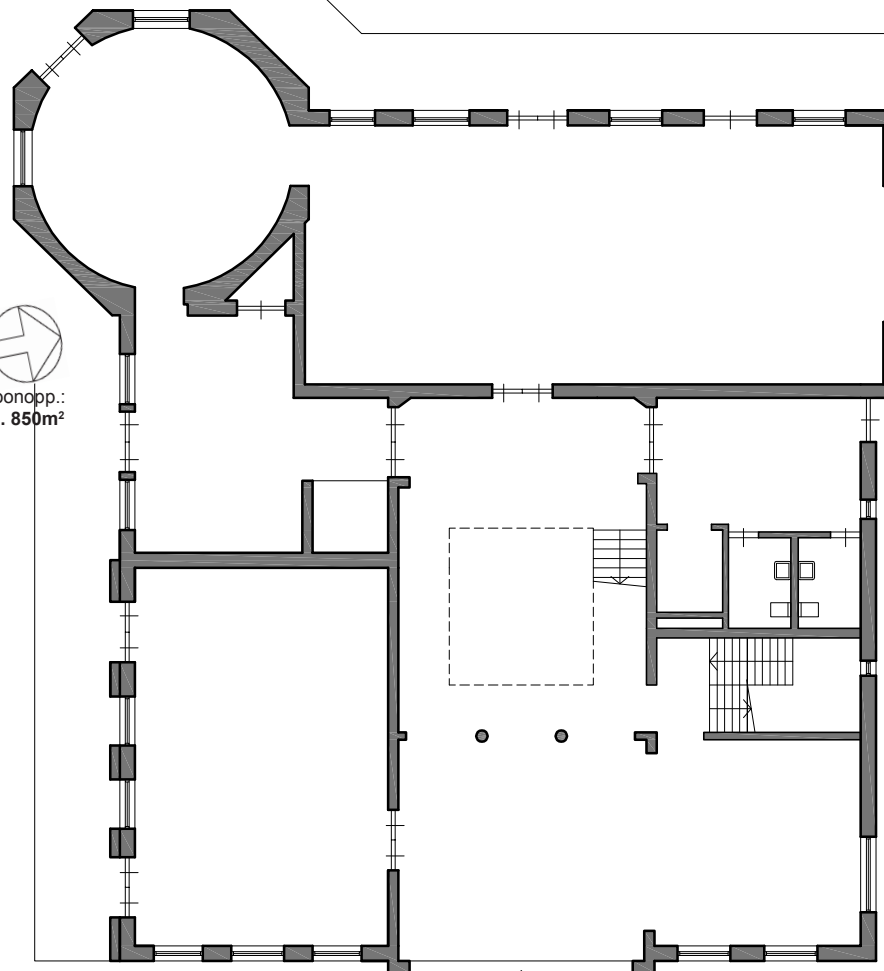

1:200, plattgrond begane grond

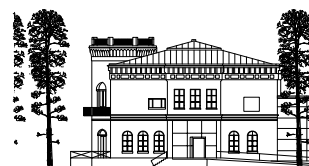

voorgevel, 1:500

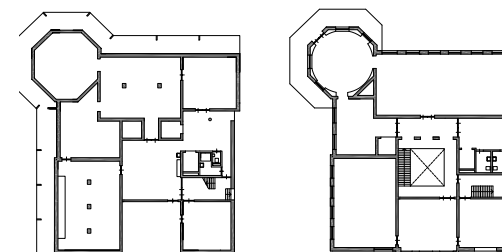
kelder een 1^e verdieping, schaalloos

Rotterdam-Woont.nl