

4.1983.4 ENERGIEZUINIGE WONINGEN DWL-TERREIN

Adres: Waterwerk 21-91 en 22-80

Wijk: De Esch (postcode 3063)

Bouwjaar: 1983

Typologie en aantal: 66 energiezuinige woningen

Architect: J. van Ringen

Opdrachtgever: Wilma West bv

Aannemer:



Rotterdam.nl

Bouwgeschiedenis: Het voormalige drinkwaterterrein is in 1977 in onbruik geraakt en door de gemeente Rotterdam herontwikkeld tot woonwijk. In eerste instantie werd er gedacht aan recreatief gebruik en zelfs een pretpark. Naast nieuwbouw zijn bestaande gebouwen getransformeerd naar woongebouwen. Het dak van de voormalige reinwaterkelders lag circa 5 meter boven het maaiveld. Oorspronkelijk werden deze gebruikt voor opslag van gezuiverd water. De gemetselde kelders werden bij de transformatie gebruikt als de fundering voor 3 stroken woningen, ontworpen door Van Ringen.

Stedenbouwkundige context: Vanwege de gunstige ligging, hoog en gericht op het zuiden, is bij het ontwerp de zuidgevel aangemerkt als zonnecollector. De gevelafwerking bestaat voor 70% uit zonnecellen en is uit het lood geplaatst om het energierendement te vergroten. Met dat uitgangspunt is de het hele project uitgewerkt en lopen bijvoorbeeld de gevels aan de noordzijde trapsgewijs af om de zon in de voortuin te ontvangen. De zuidzijde van het bouwblok grenst aan de Maaskade waren een kleine jachthaven is gesitueerd.

Ontsluiting: De 3 stroken met woningen zijn alleen te voet te bereiken via het middenpad. Aan deze noordzijde ligt de voortuin. De parkeerplaats ligt op loopafstand.

Woonoppervlakte: 105m²

Constructie: Houtskeletbouw op bestaande kelders, waardoor was fundering overbodig was.

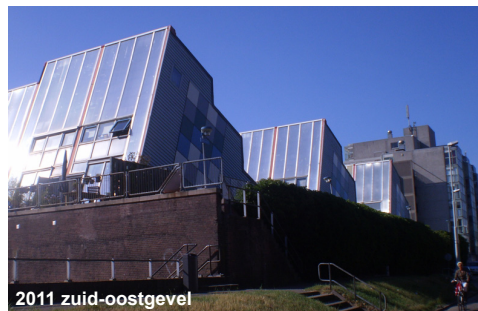

2011 zuid-oostgevel



2011 zuidgevel



2011 noordgevel



2011 middenpad

situatie, schaalloos

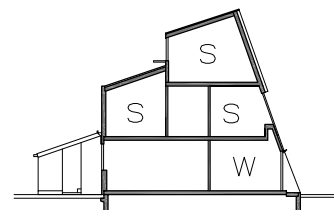

drsn, 1:500



woonopp.:
105m²

1:200 2^e verdieping

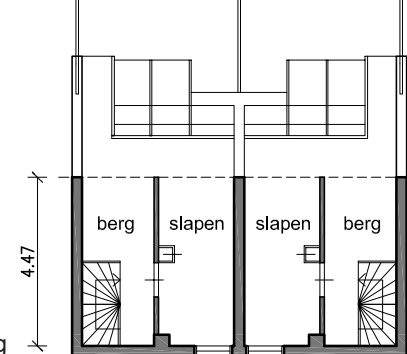

4.47

1:200 1^e verdieping

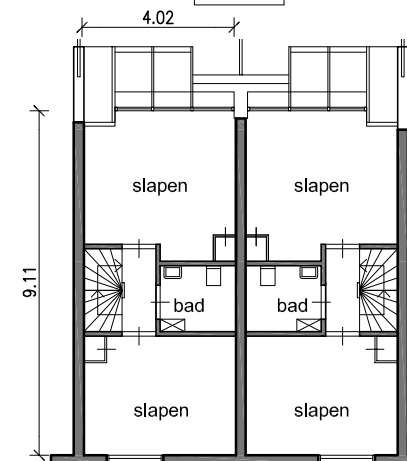

9.11

1:200 begane grond

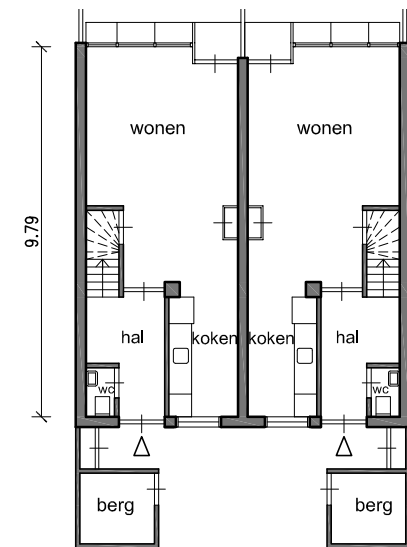

9.79

Rotterdam-Woont.nl